

ComputerVille di Mario Benvenuti

Via della Villa 25 – 01018 Valentano, Vt
P. Iva 00823380563 – Reg. Imprese Vt 40938
Tel. 0761/42.22.22 – mario@computerville.it

SERVIZIO DI POSTA ELETTRONICA WEBMAIL – ACCESSIBILE DA WEB ISTRUZIONI

Requisiti:

Per accedere al servizio è necessario disporre di

- connessione ad internet;
- client per web, o browser (Microsoft Internet Explorer 5.0, 5.5, 6.0, 7.0 e 8.0 - consigliato: Mozilla FireFox 3.5 o successivo)
- nome utente e password rilasciati dall'amministratore del server

La connessione avviene automaticamente in modalità sicura, con codifica dei dati a 128 bit (SSL).

Il certificato X509 è stato emesso da ComputerVille, quindi non preoccupatevi della finestra che si aprirà: il vostro calcolatore non conosce ovviamente ComputerVille, sarà necessario confermarne l'accettazione, cliccando su "Sì" o "Yes", se è possibile accettando il certificato in maniera permanente.

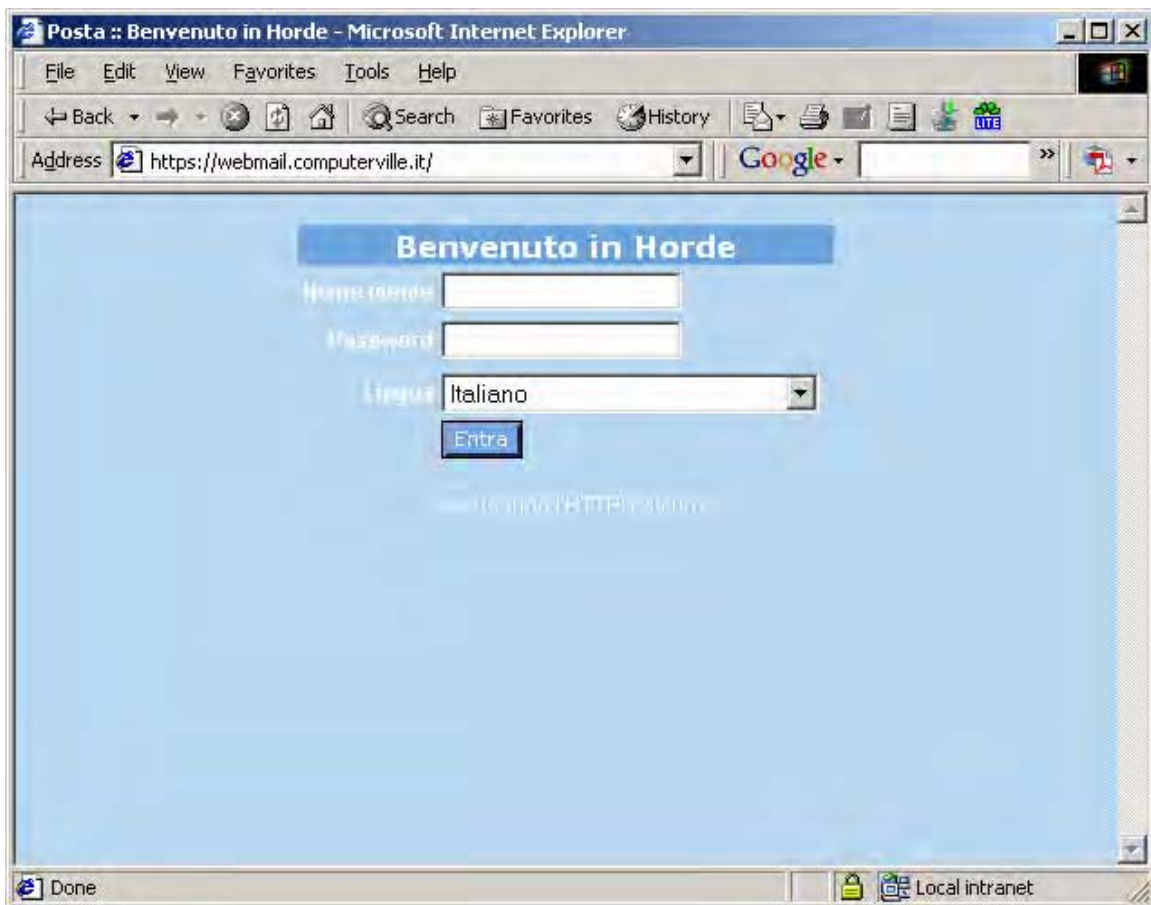

Accesso:

Inserire nella barra indirizzi il seguente URL: <https://webmail.computerville.it/>

Il server reindirizza automaticamente l'eventuale connessione HTTP sul protocollo HTTPS.

Accettare il certificato e attendere il caricamento della pagina.

Controllare che la lingua proposta sia quella desiderata, ed eventualmente scegliere quella corretta dalla lista.

Inserire il proprio nome utente e la password e confermare con Invio o cliccando su [Entra] o [Log in]

Primo accesso:

Appena terminata la fase di accesso, viene visualizzata la casella INBOX, che è quella contenente la posta in arrivo.

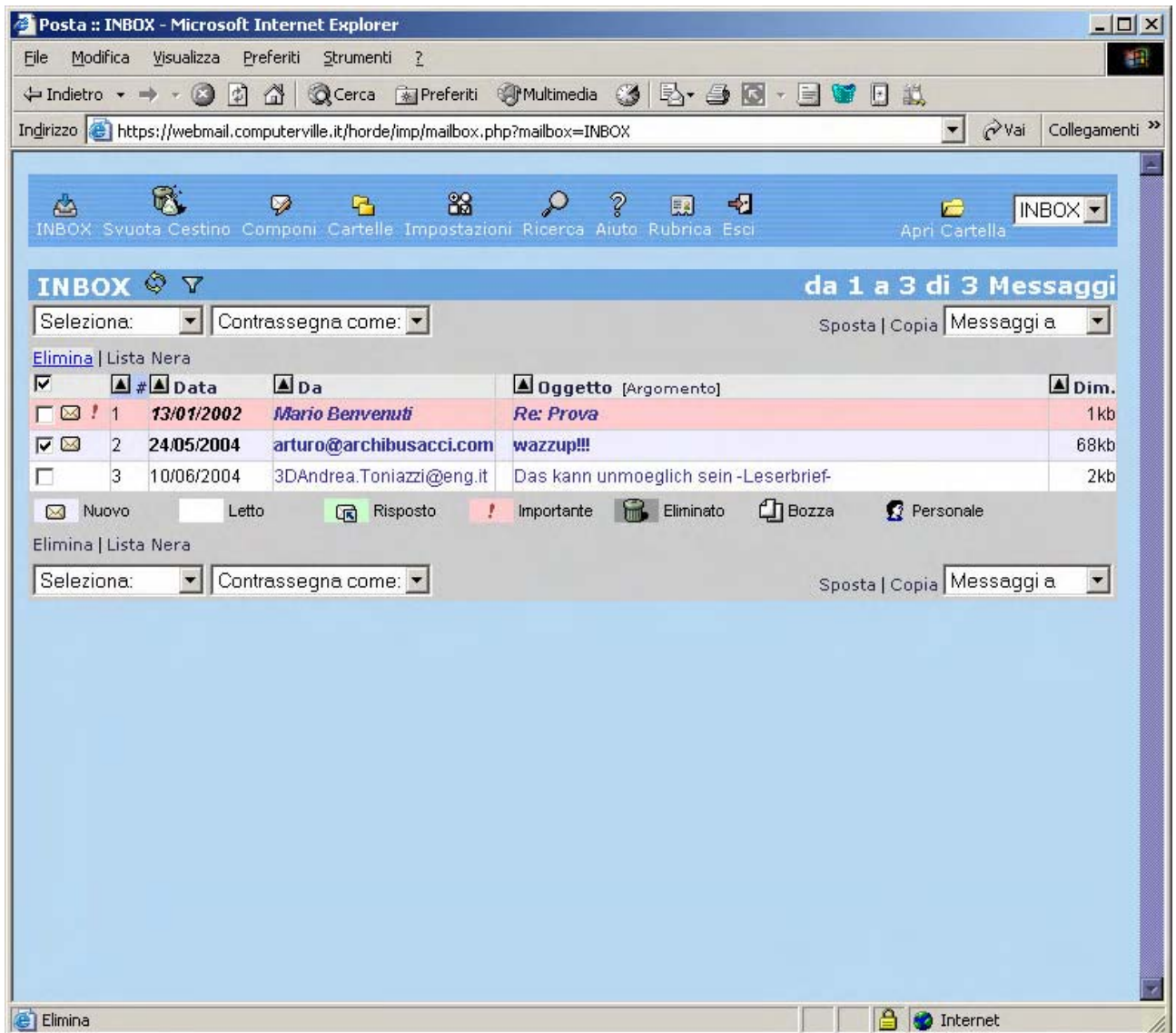

È **assolutamente necessario** personalizzare alcune impostazioni, per permettere al sistema di inviare posta o di rispondere a quella ricevuta utilizzando i dati corretti. Se invii posta prima di personalizzare le impostazioni non riceverai mai risposte, dal momento che l'indirizzo predefinito non è raggiungibile.

[Impostazioni]

Impostazioni Personali

[Identità]

Modifica nome, indirizzo, e firma che verranno visualizzati dalle persone che leggono e rispondono ai tuoi messaggi. Qui è sufficiente cliccare su [Modifica le tue identità], selezionare "Identità di default" e inserire il tuo nome nella apposita casella di testo e il tuo indirizzo di posta elettronica in quella sottostante "Il tuo indirizzo DA:", confermando alla fine con [Modifica].

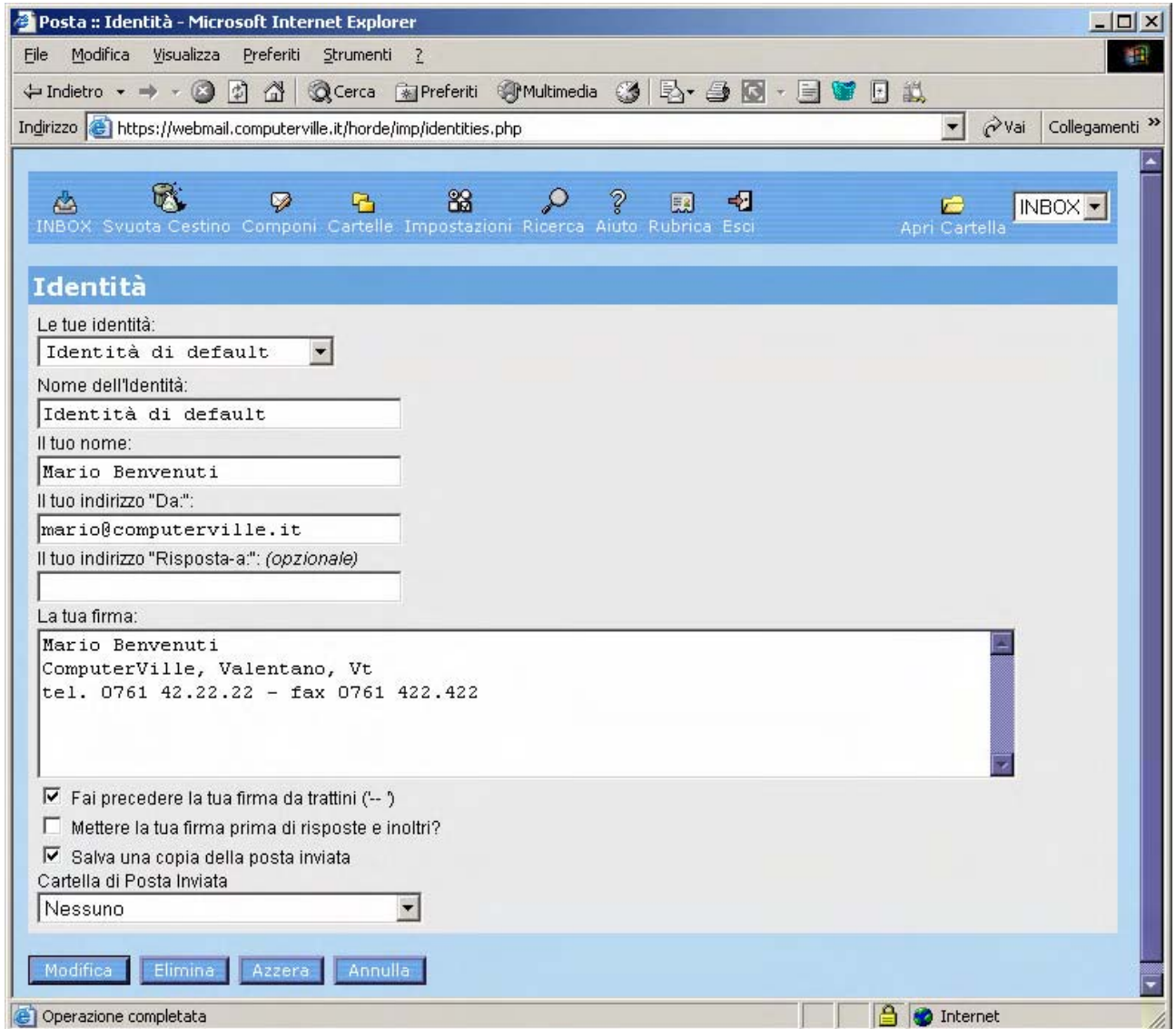

Ricorda:

Chiudi sempre la connessione cliccando su [Esci]